

I N  
F O R  
M A T  
I O N

TECH  
NOLOGY  
인포테크





## 인사말

인포테크를 찾아주시는 고객여러분께 감사의 말씀을 드립니다.

인포테크는 안내시설물 제작회사로 출발하여 끝없는 개발을 위하여

노력하고 있고 각종 시설물 조성 등의 공사를 통하여 고객님과 소통하고 있습니다.

모든 공정은 수작업으로 이루어지며, 1:1 고객맞춤을 원칙으로 제품

하나하나에 정성을 넣어 드리고 장인의 숨씨를 느낄 수 있도록 노력하고 있습니다.

안내사인물은 간결하면서도 명확하게 의사를 전달할 수 있는 제품입니다.

인포테크는 새로운 생각, 새로운 시각 그리고 열정을 더하여 고객 여러분께서 만족하실 만한

일처리가 될 수 있도록 최선을 다할 것을 약속드리며, 앞으로 꾸준히 변화하고 도약하게 될

인포테크의 앞날에 지속적인 관심과 성원을 가져주시기를 당부드립니다.

회사명 : 인포테크  
 대표 : 이성무  
 본부장 : 노기훈  
 전화 : 070-4756-8378  
 주소 : 경상북도 안동시 송하1길 124, 2층 202호  
 주요사업 : 옥외시설물(목재, 철재, 복합재질 등)  
 디자인·설계, 제품제작 및 설치  
 조형물 디자인 및 제작



사업자등록증

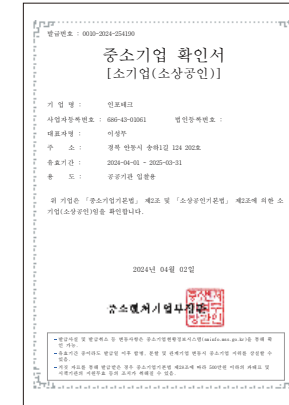

중소기업 확인서



경쟁입찰참가자격등록증

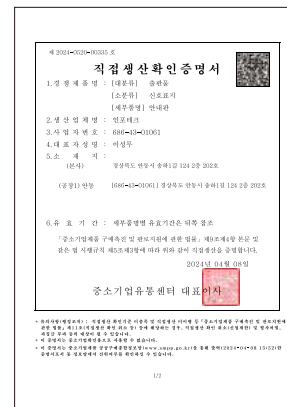

직접생산확인증명서

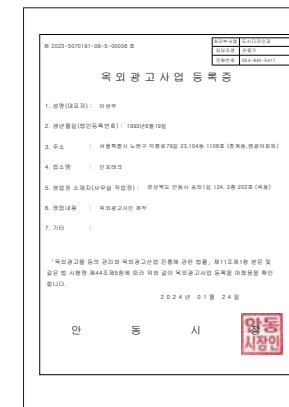

옥외광고사업 등록증



종합안내판<확장형>



종합안내판<기본형>



종합안내판<축소형>



위치안내판



방향안내판



이용안내판



방향안내판<날개형>





**IT-W-35**

- 제품 규격 : 1200×900mm
- 식별 번호 : 25356255
- 제품 가격 : 2,275,000 원



**IT-SE-36**

- 제품 규격 : 1560×1980mm
- 식별 번호 : 25358958
- 제품 가격 : 2,376,000 원



**IT-A-37**

- 제품 규격 : 1205×1100mm
- 식별 번호 : 25357479
- 제품 가격 : 3,124,000 원



**IT-A-38**

- 제품 규격 : 1615×1100mm
- 식별 번호 : 25357480
- 제품 가격 : 3,652,000 원



**IT-W-39**

- 제품 규격 : 1600×1100mm
- 식별 번호 : 25357481
- 제품 가격 : 3,400,000 원



**IT-SE-40**

- 제품 규격 : 2480×1980mm
- 식별 번호 : 25358959
- 제품 가격 : 3,500,000 원



**IT-S-41**

- 제품 규격 : 1200×2200mm
- 식별 번호 : 25357482
- 제품 가격 : 7,350,000 원



**IT-W-42**

- 제품 규격 : 3000×1900mm
- 식별 번호 : 25357483
- 제품 가격 : 8,730,000 원

**IT-W-43**

- 제품 규격 : 3040×2500mm
- 식별 번호 : 25357484
- 제품 가격 : 9,767,000 원

**IT-S-44**

- 제품 규격 : 3040 x 1932mm
- 식별 번호 : 25357485
- 제품 가격 : 11,300,000 원

**IT-S-45**

- 제품 규격 : 3240×1800mm
- 식별 번호 : 25363254
- 제품 가격 : 11,600,000 원

**IT-SE-SUN-46**

- 제품 규격 : 3395×1980mm
- 식별 번호 : 25359051
- 제품 가격 : 12,200,000 원

**IT-S-SUN-47**

- 제품 규격 : 3250×1800mm
- 식별 번호 : 25363253
- 제품 가격 : 17,695,000 원

**IT-S-48**

- 제품 규격 : 2370×2200mm
- 식별 번호 : 25358960
- 제품 가격 : 14,520,000 원

**IT-S-49**

- 제품 규격 : 4900×2300mm
- 식별 번호 : 25358961
- 제품 가격 : 20,200,000 원

**IT-S-SUN-50**

- 제품 규격 : 4900×2300mm
- 식별 번호 : 25358962
- 제품 가격 : 27,500,000 원

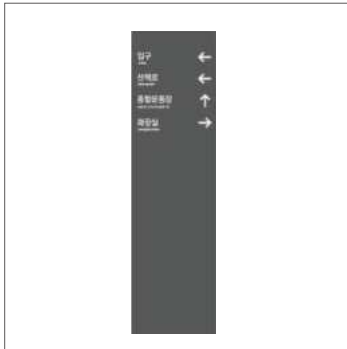

**IT-A-27**

- 제품 규격 : 450×1600mm
- 식별 번호 : 25356247
- 제품 가격 : 2,350,000 원



**IT-A-28**

- 제품 규격 : 500×1200mm
- 식별 번호 : 25356248
- 제품 가격 : 2,350,000 원



**IT-A-29**

- 제품 규격 : 650×1600mm
- 식별 번호 : 25356249
- 제품 가격 : 3,800,000 원



**IT-A-30**

- 제품 규격 : 540×1600mm
- 식별 번호 : 25356250
- 제품 가격 : 4,200,000 원



**IT-A-31**

- 제품 규격 : 1000×2000mm
- 식별 번호 : 25356251
- 제품 가격 : 5,100,000 원



**IT-A-32**

- 제품 규격 : 1060×2150mm
- 식별 번호 : 25356252
- 제품 가격 : 5,500,000 원



**IT-A-33**

- 제품 규격 : 850×2000mm
- 식별 번호 : 25356253
- 제품 가격 : 9,700,000 원



**IT-A-34**

- 제품 규격 : 2050×2000mm
- 식별 번호 : 25356254
- 제품 가격 : 13,800,000 원



## IT-W-12

- 제품 규격 : 600×450mm
- 식별 번호 : 25356235
- 제품 가격 : 693,000 원



## IT-W-13

- 제품 규격 : 900×700mm
- 식별 번호 : 25356236
- 제품 가격 : 1,890,000 원



## IT-A-14

- 제품 규격 : 595×740mm
- 식별 번호 : 25356237
- 제품 가격 : 1,507,000 원



## IT-W-15

- 제품 규격 : 650 × 1400mm
- 식별 번호 : 25356238
- 제품 가격 : 1,840,000 원



## IT-A-16

- 제품 규격 : 795×1100mm
- 식별 번호 : 25356239
- 제품 가격 : 2,552,000 원



## IT-A-17

- 제품 규격 : 2000×1100mm
- 식별 번호 : 25356240
- 제품 가격 : 4,310,000 원



## IT-S-18

- 제품 규격 : 500 × 1700mm
- 식별 번호 : 25356241
- 제품 가격 : 5,400,000 원



## IT-S-19

- 제품 규격 : 500×1900mm
- 식별 번호 : 25356242
- 제품 가격 : 6,300,000 원





**IT-S-20**

- 제품 규격 : 500×2300mm
- 식별 번호 : 25356243
- 제품 가격 : 6,800,000 원



**IT-W-21**

- 제품 규격 : 2160×1270mm
- 식별 번호 : 25356244
- 제품 가격 : 8,600,000 원



**IT-A-22**

- 제품 규격 : 595×1510mm
- 식별 번호 : 25356245
- 제품 가격 : 2,629,000 원



**IT-W-23**

- 제품 규격 : 700×1200mm
- 식별 번호 : 25356246
- 제품 가격 : 1,800,000 원



**IT-S-SUN-24**

- 제품 규격 : 700×1200mm
- 식별 번호 : 25357486
- 제품 가격 : 3,730,000 원



**IT-S-SUN-25**

- 제품 규격 : 400×650mm
- 식별 번호 : 25357487
- 제품 가격 : 1,500,000 원



**IT-S-SUN-26**

- 제품 규격 : 400×1800mm
- 식별 번호 : 25357488
- 제품 가격 : 2,460,000 원



IT-W-01

- 제품 규격 : 600 x 150mm
- 식별 번호 : 25356224
- 제품 가격 : 187,000 원



IT-A-02

- 제품 규격 : 825 x 170mm
- 식별 번호 : 25356225
- 제품 가격 : 220,000 원



IT-W-03

- 제품 규격 : 400 x 400mm
- 식별 번호 : 25356226
- 제품 가격 : 250,000 원



IT-SW-04

- 제품 규격 : 650 x 150mm
- 식별 번호 : 25356227
- 제품 가격 : 260,000 원



IT-A-05

- 제품 규격 : 825 x 170mm
- 식별 번호 : 25356228
- 제품 가격 : 330,000 원



IT-W-06

- 제품 규격 : 500 x 400mm
- 식별 번호 : 25356229
- 제품 가격 : 550,000 원



IT-W-07

- 제품 규격 : 600 x 150mm
- 식별 번호 : 25356230
- 제품 가격 : 820,000 원



IT-A-08

- 제품 규격 : 655 x 120mm
- 식별 번호 : 25356231
- 제품 가격 : 1,700,000 원



IT-A-09

- 제품 규격 : 825 x 170mm
- 식별 번호 : 25356232
- 제품 가격 : 1,305,000 원



IT-W-10

- 제품 규격 : 650 x 150mm
- 식별 번호 : 25356233
- 제품 가격 : 1,350,000 원



IT-S-11

- 제품 규격 : 800 x 170mmmm
- 식별 번호 : 25356234
- 제품 가격 : 2,700,000 원



코스명안내 (Size: 10000x2200x550T)

■ 설치장소 : 인천광역시 강화군 선원면 신정리 강화나들길 2코스 일원

■ 디자인의도 : 강화나들길 2코스는 탐방객의 이용이 잦은 구간입니다. 발밤이 캐릭터와 강화나들길을 형상화하여 표현했으며, 야간에도 이용이 가능하게끔 태양광 조명을 이용하였습니다. 이외에도 강화나들길 2코스 구간에는 구간분할 안내, 태양광 방향안내, 강화나들길 스탬프함 등 다양한 형태의 안내 시설물이 설치되어 탐방객에게 편의를 제공하고 있습니다.



코스명안내 (Size: 3800x1800)



코스안내 (Size: 1500x1580x150T)



생태테마안내 (Size: 1200x800x1500)



주변관광안내 (Size: 2000x600x1200)



강화나들길 스탬프함 (Size: 600x1500x200T)



강화나들길 지주목 (Size: 140x140x1500)





주변관광안내 (Size: 600x600xH900)

■ 설치장소 :

대구광역시 수성구 3호선 역사 일원

■ 디자인의도 :

주변관광안내 시설물은 차량의 이동이 잦은 도심환경 상 운전자의 시야를 막지 않으면서도 주변환경과 어우러지도록 제작하였습니다. 4면에서 접근할 수 있는 지역 환경을 고려하여 육면체로 컨셉을 잡아 주요 관광지를 유도할 수 있도록 하면서, 옆면에는 수성구의 캐릭터인 물망이를 삽입하여 그를 통해 관광객을 환영하는 의미를 담았습니다. 방향안내 시설물은 도심에서 보행에 방해되지 않도록 입식 형태로 제작하였습니다. 또한 LED등을 삽입하여 야간에도 이용자가 정보를 얻을 수 있도록 하였습니다.



주변관광안내 (Size: 600x600xH900)



주변관광안내 (Size: 600x600xH900)



입식방향안내 (Size: 250xH2200xD250)



입식방향안내 (Size: 250xH2200xD250)



입식방향안내(LED) (Size: 250xH2200xD250)



입식방향안내(LED) (Size: 250xH2200xD250)

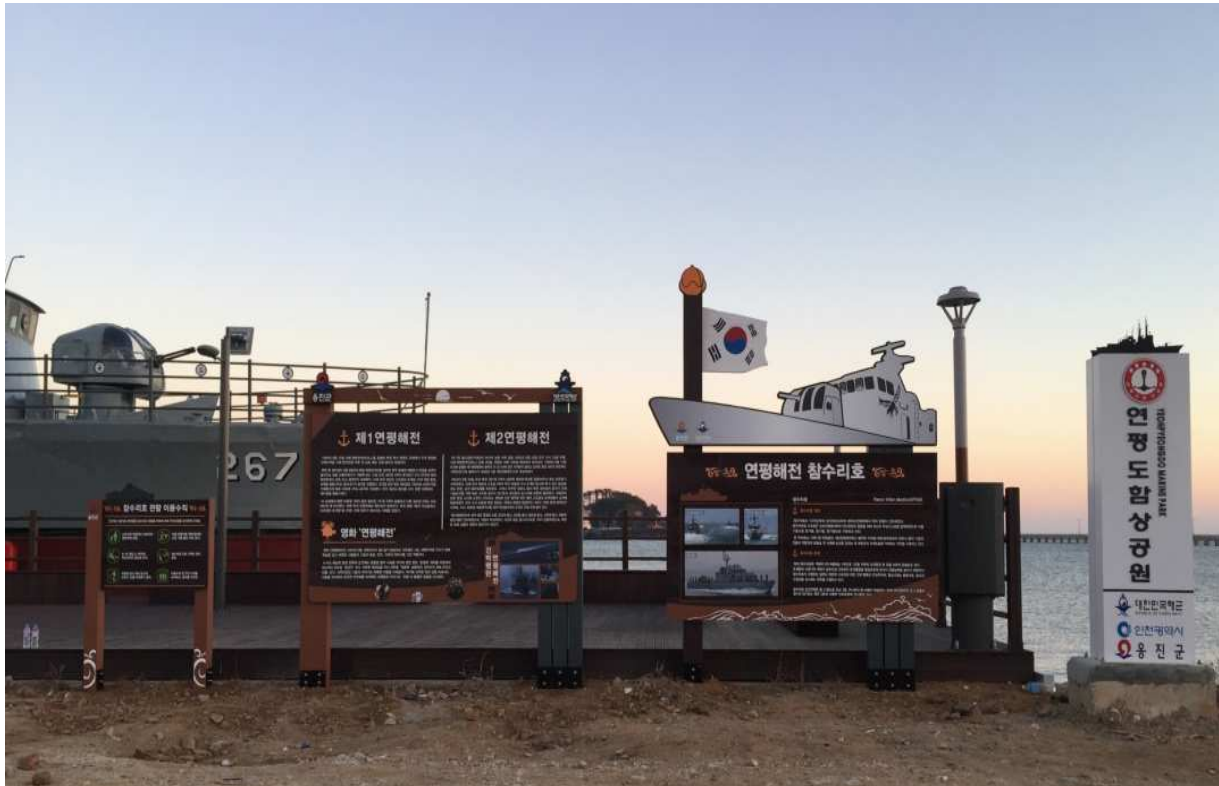

■ 설치장소 : 인천광역시 웅진군 연평읍 연평도함상공원 일대

■ 디자인의도 : 연평도에서 발생했던 연평해전을 기억하고자 엄중한 분위기의 색상을 위주로 사용하였으며, 연평해전의 웅장함을 표현하기 위하여 안내시설물을 일렬로 배치하였습니다. 전체적인 문양은 웅진군을 상징하면서도 잠수리호의 문양을 넣어 주었습니다. 이외에도 해설안내, 미끄럼주의 안내판을 배치하여 관람객들이 안전한 관람을 할 수 있도록 유도 하였습니다.



종합안내 (Size: 3000x2500xH3400)



종합안내 (Size: 2800x1700xH2700)



이용수칙안내 (Size: 1100x900xH1800)



해설안내 (Size: 600x1300)



해설안내 (Size: 500x700)



해설안내 (Size: 650x500)





종합안내 <Size:1800x1400xH1900>

■ 설치장소 : 인천광역시 용진군 영흥면 양로봉, 장거리 해수욕장 및 영흥도 전적비 일원

■ 디자인의도 : 전적비 종합안내판은 가동부를 활용하여 전적비에서 모티브를 가져와 스테인리스UV인쇄 기법을 활용하여 제작하였습니다. UV인쇄기법을 최근 들어 안내시설물에 적용되는 기법으로 디테일한 표현까지 가능하며, PC배면실사보다 노출된 조건에 강하기 때문에 안내시설물의 표현에 적합합니다.



종합안내 <Size:2000x1700xH2000>



조망안내 <Size:1200x750xH1000>



이용수칙안내 <Size:1100x900xH1800>



시설이용안내 <Size:900x1250xH2000>



방향안내 <Size:600x150xH2200>



방향안내 <Size:600x150xH1800>





종합안내 (Size: 6800x1500xH2500)

■ 설치장소 :  
제주특별자치도 한경면 저지오름 및 산양꽃지알 일대

■ 디자인의도 :  
둘레길을 따라 걷는 이용객에게 제주둘레길 안의 분위기를 느낄 수 있도록 주변환경과 조화롭고 어우러지도록 목재를 이용하여 제작 하였습니다. 지도 등 안내문구는 수정이 용이하도록 알마이트 UV인쇄 기법을 통해 탈부착 식으로 만들어 안내문구의 추가를 용이하게 하였으며, 손상 부위가 발생하는 경우 부분적인 보수가 용이하도록 하여 유지보수 비용을 절감할 수 있도록 하였습니다.



시설명안내 (Size: 500x3000xD200)



시설명안내 (Size: 735xH2000)



조망안내 (Size: 1300x450)



방향안내 (Size: 620x150xH2600)



이용안내 (Size: 830x550xH1100)



방향안내 (Size: 330x500xH1500)





종합안내 <Size:2500x1500xH2200>



종합안내 <Size:3000x2100xH2600>



테마안내 <Size:600x1400xH1800>



테마안내 <Size:700x450xH1500>



종합안내 <Size:1400x1260xH1800>



종합안내 <Size:1600x1100xH2000>



테마안내 <Size:500x660xH1700>



방향안내 <Size:600x150xH1800>



테마안내 <Size:700x900xH1500>



테마안내 <Size:900x700xH1000>



방향안내 <Size:600x150xH1800>



트렐리스현판 <Size:970x550>





종합안내 (Size: 3000x2200xH3000)

■ 설치장소 :

경기도 군포시 초막골 생태공원 일원

■ 디자인의도 :

군포시 초막골 생태공원의 안내 시설물은 초막골 생태공원의 이미지에 맞는 심플하면서도 현대적인 느낌을 살리기 위하여 합성재질과 사각형의 형태를 대입시켜 만들었습니다. 또한 생태공원의 느낌에 맞는 자연적인 컬러를 사용하였습니다.



테마안내 (Size: 1200x800xH1700)



테마안내 (Size: 1200x900xH1700)



테마안내 (Size: 500x700xH1100)



테마안내 (Size: 480x400xH1600)



방향안내 (Size: 600x150xH2000)



글자 채널 (Size: 4000x1500)





종합안내 (Size: 2500x1800xH3000)

■ 설치장소 : 경기도 포천시 한탄강 국가지질공원 일원

■ 디자인의도 : 한탄국가지질공원의 느낌을 살려 기본 안내사인의 컨셉을 정하였으며, 포천의 현무암을 이용하여 지질공원의 느낌을 부각시켰습니다. 또한 관광객의 흥미를 유도하기 위하여 회전이 가능한 안내 시설물 형태와 지질공원에서 볼 수 있는 현무암을 이용한 안내 시설물 등을 제작하였습니다. 비둘기날의 안내판은 영화 촬영명소로서의 이미지를 부각시키기 위하여 촬영카메라와 필름의 형태로 제작하였습니다.



테마안내 (Size: 900x600xH1000)



테마안내 (Size: 700x500xH1700)



시설명안내 (Size: 570xH3200x150T)



시설명안내 (Size: 1000xH1500)



시설명안내 (Size: 1500x825xH3200)



시설명안내 (Size: 900xH1700xD350)





종합안내 (Size: 3000x2300xH2200)



종합안내 (Size: 4500xH2100)



종합안내 (Size: 1700x1200xH2000)



테마안내 (Size: 1000x700xH1700)



테마안내 (Size: 600x900xH1700)



테마안내 (Size: 1200x800xH1000)



종합안내 (Size: 2000x1000xH2100)



종합안내 (Size: 2000x1200xH1800)



종합안내 (Size: 1200x850xH1700)



테마안내 (Size: 900x600xH1500)



테마안내 좌 (Size: 1200x800xH1500)  
우 (Size: 750x450xH1500)



테마안내 (Size: 600x300xH600)



테마안내 (Size: 1000x700xH1700)



테마안내 (Size: 900x700xH1000)



테마안내 (Size: 1000x700xH1400)



테마안내 (Size: 960x1145xH1500)



테마안내 (Size: 1000x700xH1800)



테마안내 (Size: 700x1400xH1400)





■ 설치장소 :  
인천광역시 강화군 6.25평화공원 일원

■ 디자인의도 :  
강화군 6.25 평화공원의 조형물은 안보 관광지 특색에 맞게 평화적인 느낌을 담았으며, 한반도, 무궁화를 모티브로 제작하여 기존의 단편적인 표현에서 벗어나 공감의 장을 넓힐 수 있도록 입체적으로 표현하였습니다.



한반도 공간조형 (Size:2300xH4400)



헌병 FRP조형 (Size:H1800)



테마안내 공간배치



테마안내 (Size:600xH1200xD400)



조망안내 (Size:1700x800xH2400)



액자형안내 (Size:1200x720)





종합안내 (Size:3000x1900xH2600)



종합안내 (Size:1200x1000xH1800)



종합안내 (Size:3000x2000xH2800)



테마안내 (Size:700x1200xH2000)



테마안내 (Size:600x500xH1000)



테마안내 (Size:1000x700xH1000)



종합안내 (Size:2000x1500xH2200)



종합안내 (Size:1500x1000xH2000)



종합안내 (Size:1000x830xH1700)



테마안내 (Size:600x730xH1500)



테마안내 (Size:1200x800xH1700)



테마안내 (Size:1200x800xH1800)



종합안내 (Size:1700x900xH1700)



종합안내 (Size:3000x1800xH2800)



종합안내 (Size:1200x800xH1800)



테마안내 (Size:700x1200xH2000)



테마안내 (Size:1500x500xH1200)



방향안내 (Size:600x150xH2000)





종합안내 (Size:2500x1900xH2600)

■ 설치장소 : 경상북도 문경시 문경읍 운달산 성주봉 일원

■ 디자인의도 : 운달산 성주봉의 등산로에 설치된 안내시설물로 기둥에 샌드블라스팅기법을 적용하여 간결하면서도 고급스러운 분위기를 표현 하였습니다. 또한 종합안내 및 주요 방향안내에 태양광 모듈을 적용하여 문경시의 로고가 은은하게 빛나도록 제작해 야간 산행에도 안전한 산행을 유도하였습니다. 이외에 스토리텔링 안내, 금지행위 안내 등을 시공하여 등산객의 안전을 유도하는 동시에 스토리텔링을 통해 그 지역의 유래에 대해 배울 수 있도록 하였습니다.



종합안내(태양광) <Size:2500x1900xH2600>



종합안내 <Size:2000x1400xH2000>



방향안내 <Size:600x150xH1200>



방향안내 <Size:600x150xH2000>



방향안내 <Size:400x500xH1500>



테마안내 <Size:600x500xH1100>





종합안내 (Size: 2000x1700xH2000)



종합안내 (Size: 2000x1200xH2000)



종합안내 (Size: 2000x1200xH2000)



방향안내 (Size: 700x400xH1200)



방향안내 (Size: 355x1050xH1600)



방향안내 (Size: 660x300xH1700)



종합안내 (Size: 1700x1400xH2200)



종합안내 (Size: 2000x1500xH2000)



테마안내 (Size: 700x1500xH2000)



방향안내 (Size: 600x150xH2000)



방향안내 (Size: 600x200xH2000)



방향안내 (Size: 600x150xH2000)



테마안내 (Size: 400x450xH1200)



테마안내 (Size: 900x700xH1000)



테마안내 (Size: 400x500xH1600)



방향안내 (Size: 600x150xH2000)



방향안내 (Size: 600x150xH1800)



방향안내 (Size: 600x150xH2000)





회전형 종합안내 (Size:1500x500xH1200)

■ 설치장소 : 대구광역시 수성구 상동 지석묘군 일원

■ 디자인의도 : 상동지석묘군은 수성랜드에 인접하여 있으며, 영유아의 이용빈도가 높은 지역입니다. 이용자의 눈높이에 맞추어 정보를 제공하고자 4면에 각기 다른 내용을 삽입하여 다른 정보를 습득 하면서도 흥미를 유발하고자 하였습니다. 이외에 문화재 경계를 구분하는 안내 시설물을 딱딱하게 보이지 않도록 실루엣을 통해 어우러지도록 하였고, 이용자의 편의를 위해 다양한 형태의 방향안내 시설물을 설치하였습니다.



상동지석묘군 전경



문화재안내 (Size:550x1650xH1700)



문화재 방향안내 (Size:900x400xH3000)



문화재안내(내용판) (Size:1920x1100)



문화재안내 (Size:1200xH2100)





문화재시설 (Size: 950xH525)



문화재시설 (Size: 550xH1650)



문화재시설 (Size: 900xH1550)



문화재시설 (Size: 800xH1600)



문화재유래 (Size: 800xH1500)



문화재시설(부착형) (Size: 1200x500)



문화재시설 (Size: 570xH1540)



문화재시설 (Size: 650xH1650)



문화재유래 (Size: 500xH1200)



문화재유래 (Size: 650xH1600)



문화재금연 (Size: 500xH1200)



문화재시설 (Size: 1100, 1350xH2000)



문화재시설 (Size: 480xH600)



문화재유래 (Size: 1000xH2000)



문화재방향 (Size: 560x250xH1600)





■ 설치장소 :  
경기도 연천군 연천재인폭포 오토캠핑장

총합안내 (Size:2700x1760xH2300)

■ 디자인의도 :  
각각의 설치 장소에 맞는 이미지를 안내 시설물에 삽입하여 장소를 부각 시켰으며, 깔끔한 사각형을 컨셉으로 응용하여 형태를 만들었습니다. 시설이용안내는 자연과 잘 어울려 질 수 있게 화강암을 판으로 쓰고 PC판위에 UV인쇄를 하여 고정하는 형식으로 자연 친화적 느낌을 주었습니다.



총합안내 (Size:2700x1760xH2300)



방향안내 (Size:600x150xH2000)



황동주물안내 (한글자당 Size:320x320x30T)



시설이용안내 (Size:1200x1000xH1500)



시설이용안내 (Size:1200x1000xH1500)





종합안내 (Size:2000x1500xH2200)



종합안내 (Size:1500x1200xH2000)



종합안내 (Size:1200x900xH1800)



시설안내 (Size:1600x1100xH1800)



시설안내 (Size:900x700xH1500)



시설안내 (Size:1200x8600xH1200)



종합안내 (Size:2250xH1300xD150)



시설안내 (Size:630x1420xH1900)



방향안내 (Size:700x250xH2200)



방향안내 (Size:600x150xH2000)



종합안내 (Size:2200x700xH1000)



시설안내 (Size:520x1000xH1520)



방향안내 (Size:750xH1200)





CNN 선정 한국의 가장 아름다운 섬 “선재도 목섬”

포토존 (Size:2300xH2400xD500)



스토리포토존 나무 (Size:1960xH2400), 마녀 (Size:570xH970), 아이 (Size:390xH970), 과자집 (Size:2100xH2500)



스토리포토존 (Size:3000xH2000)



포토존 (Size:2050xH1900xD500)



포토존(벤치형) (Size:2500xH2000xD500)



스토리포토존 (Size:2400xH2200xD400)





한반도조형물 (Size:2300xH4400)



조망안내 (Size:1700x800xH2400)



조망안내 (Size:1700x800xH1500)



FRP조형물 (Size:H1800)



FRP조형물 (Size:2000xH1400xD500)



코스명조형물 (Size:3800xH1800)



코스명안내조형물 (Size:10000xH2200)



FRP조형물 (Size:1500xH1000)



시설안내 글자조형물 (Size:1200xH1000), 하트조형물 (Size:1600xH1500)





관광안내판(태양광) (Size : 3300×2180mm)



강화유리종합안내(태양광) (Size: 1600xH2200xD150)



방향안내(태양광) (Size: 620x150xH2600)



방향안내(태양광) (Size: 600x200xH2000)

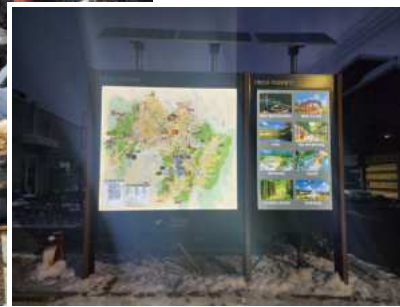

방향안내(태양광) (Size: 600x150xH2200)



방향안내(태양광) (Size: 600x150xH2000)



강화유리UV인쇄



강화유리구역안내(태양광) (Size: 800xH2000xD150)



강화유리구역안내(태양광)



종합안내(태양광) (Size: 2500x1900xH2600)



종합안내(태양광)



방향안내(태양광) (Size: 700x700xH2100)





카메라거치대 (Size:140xH1500)



태양광조명 (Size:400xH1100)



올타리형안내 (Size:130xH600, 가로 2M)



전신주부착형안내 (Size:300x300xD300)



수납형안내 (Size:350xH400xD250,H1350)



수납형안내



수납형안내 (Size:1000x1360xH1800)



올타리형안내 (Size:2300x1240xH1400)



스탬프함 (Size:600xH1500xD200)



부착형액자안내 대 (Size:1500x860), 소 (Size:1200x720)



내용물교환형 (Size:600x550)



전통올타리형안내 (Size:2400x1200)





아파트게시판 (Size:800xH1800)



아파트종합안내 (Size:1100xH2000)



아파트방향안내 (Size:600xH1500)



아파트주차장안내 (Size:600xH1500)



시설안내 (Size:4500xH5000)



아파트놀이터안내 (Size:700xH1500)



아파트방향안내 (Size:750xH2000)



지명안내 (Size:1200xH5000xD120)



지명안내 (Size:570xH3200xD150)



지명안내 (Size:600xH3000xD100)





주민대피시설 환경개선 (전, 후)



주민대피시설 환경개선 (전)



주민대피시설 환경개선 (후)



주민대피시설 환경개선



주민대피시설 환경개선 (전)



주민대피시설 환경개선 (후)



주민대피시설 환경개선 (전)



주민대피시설 환경개선 (후)



한탄지질공원 경관개선 (Size: R800, 2270x430)



부착형안내 (Size: 1000x700)



부착형안내 (Size: 700x450)



● 특 징:

기존에는 주물 등 금속제품의 표면을 깨끗하게 마무리하기 위해 모래를 압축공기로 뿜어내는 공법입니다. 이를 목재에 활용하여 고온모래를 분사, 음/양각을 조각하는 공법으로 나무 종류와 분사 모래의 종류에 따라 표현되어지는 느낌이 달라집니다. 샌드블라스트는 표현력이 매우 정교하고 조각공법에 비해 하자가 매우 적으며, 음/양각이 생기면서 자연스럽게 생성되는 목재 고유의 나무결이 제품을 더욱 고급스럽게 연출할 수 있도록 합니다.



특허 제10-0652119호  
건물용 층수 및 호수를 표시하는  
싸인 보드의 제조방법 및 그 제품



공장면적  
대지 500평  
건물 3동 594㎡

<공장전경>



보유장비현황

- Sand Blaster 2대(목재 조각용)
- Wide Belt Sander (목재 표면 가공)
- Running Saw (목재 절단 가공, 길이는 4m)
- 스크류 컴프레서 20마력
- 피스톤 컴프레서 15마력
- 디젤 지게차 2Ton 1대
- 화물 1Ton 1대
- 반자동 대패 1대
- 자동 1면 대패 1대
- 소형루타 (목재 면 모양 가공)
- 옛지 벨트 샌더 1대 (목재 면 가공)
- 테이블 이동식 환기 기계 (목재절단용)
- 기타 목공용 손공구 다수
- 시트컷 커팅기 2대
- UV인쇄기
- CNC 연삭기



▲ 평창군 평창파크 골프장 안내판



▲ 바위공원 캠핑장 안내판



▲ 울산광역시 현대어린이공원 안내판



▲ 강화군 불은면 불은농촌문화센터 안내판







2024발행본



경상북도 안동시 송하1길 124, 2층 202호  
TEL : 070-4756-8378 / Mobile : 010-9165-6185  
Website : [www.infotech04.com](http://www.infotech04.com)